

DERSİN ADI	DERS KODU	YARIYILI	TEORİK (saat/hafta)	UYGULAMA (saat/hafta)	KREDİ	AKTS
NÖROANATOMİ	ENF 126	2	2	0	2	3
DERSİN DÜZEYİ	<input checked="" type="checkbox"/> Önlisans <input type="checkbox"/> Lisans <input type="checkbox"/> Yüksek Lisans <input type="checkbox"/> Doktora					
DERSİN ÖĞRETİM DİLİ	<input checked="" type="checkbox"/> TÜRKÇE <input type="checkbox"/> YABANCI DİL <input type="checkbox"/> İngilizce <input type="checkbox"/> Almanca <input type="checkbox"/> Fransızca					
DERSİN TÜRÜ	<input checked="" type="checkbox"/> ZORUNLU <input type="checkbox"/> SEÇMELİ <input type="checkbox"/> ALAN İÇİ SEÇMELİ <input type="checkbox"/> ALAN DIŞI SEÇMELİ					
DERSİN ÖN KOŞULU	YOK					
DERSİN AMACI	İnsan nöroanatomisini, normal yapısı ve bütünlüğüne ilişkin bilgi sahibi olmak.					
DERSİN HEDEFİ	Nöroanatomik sistemleri ve bu sistemlerin fonksiyonlarını ve birbirleriyle etkileşimlerini bilmek. Nöroanatomik organların fonksiyonlarını analiz etmek. Sistemin işleyiş mekanizmalarını bilmek.					
DERSİN VERİLİŞ ŞEKLİ	Yüz yüze					
DERSİN ÖĞRENME, ÖĞRETME YÖNTEMLERİ	<input checked="" type="checkbox"/> Soru-Cevap <input type="checkbox"/> Vaka Problemi Çözdürme/ Drama-Rol/ Vaka Yönetimi <input type="checkbox"/> Laboratuvar <input type="checkbox"/> Sayısal Problem Çözme <input type="checkbox"/> Alan çalışması <input checked="" type="checkbox"/> Grup Çalışması / Ödevi <input checked="" type="checkbox"/> Bireysel Ödev <input checked="" type="checkbox"/> WEB Tabanlı Öğrenme <input type="checkbox"/> Staj <input type="checkbox"/> Yerinde Uygulama <input type="checkbox"/> Proje Hazırlama <input type="checkbox"/> Rapor Yazma <input type="checkbox"/> Seminer <input type="checkbox"/> Süpervizyon <input type="checkbox"/> Sosyal Faaliyet <input type="checkbox"/> Mesleki Faaliyet <input type="checkbox"/> Mesleki Gezi <input type="checkbox"/> Uygulama (Modelleme, Tasarım, Maket, Simülasyon, Deney vs.) <input checked="" type="checkbox"/> Okuma <input type="checkbox"/> Tez Hazırlama <input type="checkbox"/> Arazi Çalışması <input type="checkbox"/> Öğrenci Kulüp ve Konseyi Faaliyetleri					

**DERSİN
KOORDİNATÖRÜ
(-leri)**

Öğr. Gör. Sercan Doğukan Yıldız

**ÖĞRENİM
KAZANIMLARI**

BİLGİ

(Kuramsal ve / veya
Olgusal bilgi
sınıflandırmasına göre
düzenlenmiştir)

1. Sinir sistemi elemanlarının temel özelliklerini açıklar.
2. Sisteminin topografik anatomisi ve yapısını tanımlar.
3. Sinir sistemini oluşturan yapıların fonksiyonlarını bilir.
4. Sinir sisteminin diğer sistemler ile olan ilişkilerini tanımlar .

BECERİ

(Bilişsel ve / veya
uygulama becerileri
olarak)

1. Mesleki uygulamalar ile insan nöroanatomik organların ve sistemlerin anatomisi arasında ilişki kurar.

YETKİNLİK

1. Mesleği ile ilişkili linik örnekleri anatomik yapı ile ilişkilendirebilir.

**DERS AKIŞI
(yıllık/yarıyıllık)**

HAFTALAR

1. Nöroanatomiyeye Giriş
2. Beyin zarları ve Dural Sinüsler
3. Cerebrum
4. Cerebellum
5. Beyin Sapı
6. Kranial Sinirler 1
7. Kranial Sinirler 2
8. Diencephalon
9. Limbik Sistem
10. Basal Ganglia
11. Medulla spinalis
12. Plexus Brachialis ve Plexus lumbosacralis
13. Merkezi Sinir Sistemi Damarları
14. Otonom Sinir Sistemi

**KULLANILAN
KAYNAKLAR**

Her Yönüyle Anatomi (Yasin Arifoğlu)
Netter'in İnsan Anatomisi Atlası

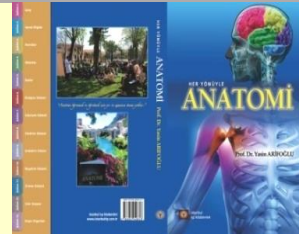

**DEĞERLENDİRME
SİSTEMİ**

YIL / YARIYIL İÇİ ÇALIŞMALARI	SAYISI	KATKI PAYI %
Derse Devam / Katılım		%
Laboratuvar		%
Uygulama		%
Uygulama Sınavı		%
Mini Sınav (Quiz)		%
Ödev		%
Sunum		%
Projeler		%
Derse Özgü Staj		%
Alan Çalışması		%
Makale Kritik		%
Makale Yazma		%
Modül Grup Çalışması		%
Beyin Fırtınası		%
Rol Oynama + Dramatize Etme		%
Sınıf Dışı Ders Çalışma		%
Ön Çalışma, Pekiştirme, Uygulama Tekrarı vb.		%
Ödevler (okuma, yazma, film izleme vs.)		%
Proje Hazırlama + Sunma		%
Rapor Hazırlama + Sunma		%
Sunum / Seminer Hazırlama + Sunma		%
Sözlü Sınav		%
ARA SINAV (Vize)	1	40%
GENEL SINAV (Final)	1	60%
TOPLAM		% 100

DERSİN AKTS'si

Avrupa Kredi Transfer
Sistemi
-öğrenci İş Yükü-

Etkinlikler	Sayısı (hafta)	Süresi (saat)	Toplam İş Yükü
Ders Süresi	14	2	28
Laboratuvar	0	0	0
Uygulama	0	0	0
Uygulama Sınavı	0	0	0
Derse Özgü Staj	0	0	0
Alan Çalışması	0	0	0
Makale Kritik	0	0	0
Makale Yazma	0	0	0
Modül Grup Çalışması	0	0	0
Beyin Fırtınası	6	1	6
Rol Oynama + Dramatize Etme	0	0	0
Sınıf Dışı Ders Çalışma (Ön Çalışma, Pekiştirme, Uygulama Tekrarı Vb.)	14	1	14
Ödevler (okuma, yazma, film izleme vs.)	6	2	12
Proje Hazırlama + Sunma	0	0	0
Rapor Hazırlama + Sunma	0	0	0
Sunum / Seminer Hazırlama + Sunma	0	0	0
Sözlü Sınav	3	1	3
Ara Sınavlara Hazırlanma	7	2	14
ARA SINAV (Vize)	1	1	1
Genel Sınav Hazırlanma	14	1	14
GENEL SINAV (Final)	1	1	1
Toplam AKTS			93
30 saat = 1 AKTS		AKTS:	3